

NOTIFICACIONES ELECTRÓNICAS EN EL SISTEMA NACIONAL DE CONTROL

Sesión 02:

Generación de casilla electrónica por asignación Obligatoria y Voluntaria

Envíe su consulta o solicite ayuda sobre incidencias, adjuntando un pantallazo:

Hacia el buzón de correo:

- ✓ ecasillacgr@contraloria.gob.pe, indicando siempre un número de contacto, detallando claramente su consulta, registrando datos necesarios y adjuntar imágenes de ser necesario.

Desde el Portal de Atención:

- ✓ <https://aplicativoscgr.contraloria.gob.pe/proactivanet/portal/>

Envíe su consulta respecto a la aplicación de la Directiva:

Correo electrónico dirigido a:

- ✓ consultaslegalescasilla@contraloria.gob.pe

01

Creación de una Casilla Electrónica

Creación de una Casilla Electrónica

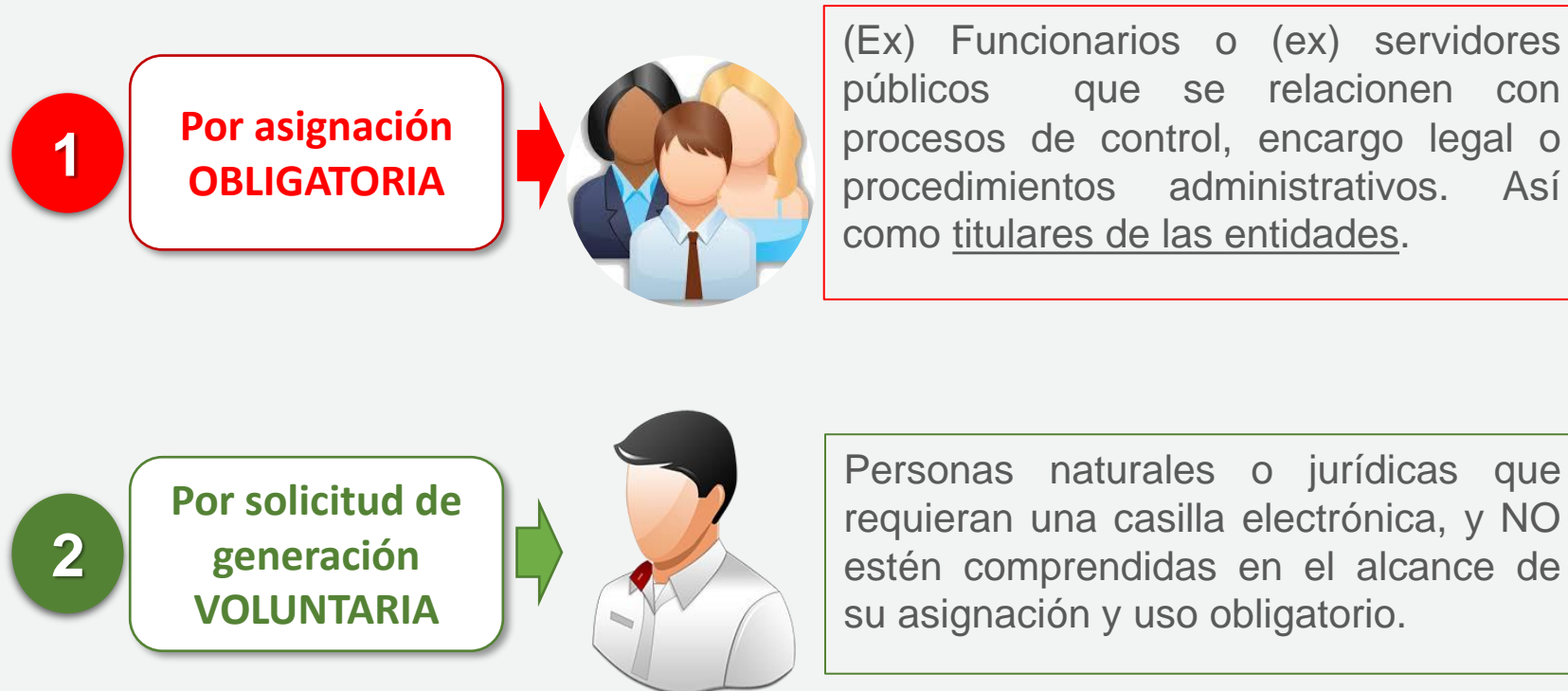

02

Roles de Casilla Electrónica

Roles de la Notificación Electrónica.

Auxiliar de Casilla E.
Asignación Obligatoria

CGR / OCI

- ✓ Auditor
- ✓ Analista
- ✓ Supervisor

Operador de Casilla E.
Solicitud de generación Voluntaria

CGR

- ✓ Mesa de partes

Casilla Electrónica

**Creación
y
Activación**

Emisor

CGR / OCI

- ✓ Gerente
- ✓ Subgerente
- ✓ Jefe de OCI
- ✓ Jefe de Comisión

Notificador

CGR / OCI

- ✓ Operador
- ✓ Auditor
- ✓ Analista

Notificación Electrónica

**Envío
y
Recepción**

Receptor

- ✓ (Ex)Funcionario
- ✓ (Ex)Servidor
- ✓ Titular de la entidad
- ✓ Persona natural
- ✓ Persona jurídica

03

Flujo de Creación y Activación de Casilla Electrónica por Asignación Obligatoria

Flujo de Creación de casilla por Asignación Obligatoria

FLUJO DE CREACIÓN Y ACTIVACIÓN DE CASILLA ELECTRÓNICA

Inicio

Consultas Auxiliar

- Formatos DDJJ

Solicitudes Voluntarias

- Persona Natural
- Persona Juridica

Asignaciones Obligatorias

- Titular de Entidad
- Persona Natural

Consultas Operador

- Formatos DDJJ

Asignación Obligatoria Nuevo Persona Natural

Información del usuario receptor

DNI * [REDACTED]

Nombres OSCAR ALBERTO

Apellido Paterno [REDACTED]

Apellido Materno [REDACTED]

No se cuenta con algún correo electrónico

Datos de contacto

[REDACTED]

Correo Electrónico [REDACTED]

Ingrese un correo electrónico

Lista de correos encontrados en los Sistemas de Contraloría:

Correo	Sistema	
hs [REDACTED] gob.pe	SISTEMA DE ENTIDADES	→

Cancelar

Salir Guardar y Enviar Enlace

FLUJO DE CREACIÓN Y ACTIVACIÓN DE CASILLA ELECTRÓN.

Principal Social Promociones

Casilla Electrónica **Nuevo** Asignación de Casilla Electrónica - Estimado(a) usuario(a): Para continuar con la asignación de casilla electrónica por favor ingrese...

Asignación de Casilla Electrónica Recibidos x

Casilla Electrónica - CGR <ecasilla@cgr-noreply@contraloria.gob.pe> para mí

Estimado(a) usuario(a):

Para continuar con la asignación de casilla electrónica por favor ingrese al siguiente enlace y complete la información solicitada:

Ingrese aquí

Si el enlace anterior no funciona, por favor, copie y pegue la dirección web del enlace anterior en su navegador.

En caso de consultas, por favor contactar a la siguiente dirección de correo electrónico ecasilla@cgr@contraloria.gob.pe.

Gracias,

Ingreso de Datos para Validación

DNI *
Fecha Nacimiento *
Fecha Emisión DNI *
Texto de la imagen *

DNI Azul **DNI Electrónico**

Ver términos y condiciones del servicio de casilla electrónica

He leído y acepto los términos y condiciones, con lo cual activo mi casilla electrónica.

Continuar

Activación de Casilla Electrónica - Persona Natural

La casilla electrónica ha sido activada

El número de la casilla es **40 [REDACTED] 6**

Esta información e instrucciones para acceder a la casilla electrónica, han sido enviadas a la dirección de correo electrónico pruebas.ecasilla@gmail.com.

Finalizar

FLUJO DE CREACIÓN Y ACTIVACIÓN DE CASILLA ELECTRÓN.

Documento	Asunto	Emisor	Fecha
★ Carta - 001	NOTIFICACIÓN ACTO O ACTUACIÓN	SUBGERENCIA DE SISTEMAS DE INFORMACIÓN	24/10/2019 12:16:56 pm

Registros por página: 25 1-1 de 1

FLUJO DE CREACIÓN Y ACTIVACIÓN DE CASILLA ELECTRÓN.

Asignación Obligatoria Nuevo Persona Natural

Información del usuario receptor

DNI * [REDACTED]

Nombres HI [REDACTED] S

Apellido Paterno [REDACTED]

Apellido Materno [REDACTED]

No se cuenta con algún correo electrónico

Guardar

Se generará el formato de DJ de Datos Personales. ¿Está seguro de continuar?

Salir Guardar

Aceptar Cancelar

Asignación Obligatoria Persona Natural

Criterios de Búsqueda

DNI Estado Casilla Fecha Desde Fecha Hasta Tipo Registro Inicial

Buscar Limpiar

Lista de Casillas

Carga Masiva (CON correo) Carga Masiva (SIN correo) Nuevo

DNI	Nombre Completo	Estado	Fecha y Hora	Acciones
106 [REDACTED]	[REDACTED]	Pendiente de Creación	06/04/2022 11:17:58 hrs.	[REDACTED]
40133316	Rivera Peña Abigail	En Uso	06/04/2022 11:13:47 hrs.	[REDACTED]
06218292	Zuñiga Vargas Oscar Alberto	Activada	05/04/2022 19:35:06 hrs.	[REDACTED]

Datos de contacto

Teléfono Nacional

Teléfono Celular * Correo Electrónico 1 * Correo Electrónico 2

Estado de la casilla

Estado: Pendiente de creación Fecha y Hora de Pendiente Creación: 06/04/2022 11:17:58 hrs. Usuario: U64535 Fecha Comunicación Int. Plataforma

Cancelar Asignación Guardar y Enviar Evidencia Salir

FLUJO DE CREACIÓN Y ACTIVACIÓN DE CASILLA ELECTRÓN.

Plataforma Virtual eCasilla-CGR

Casilla por Asignación Obligatoria:
Ingrese los datos para continuar con la creación de su casilla electrónica.

Titular de Entidad Persona Natural

DNI *
DNI

J Z J Y  S

Texto de la imagen *

Plataforma Virtual eCasilla-CGR

Casilla por Asignación Obligatoria:

Persona Natural

DNI [REDACTED]

Fecha Nacimiento *

Fecha Emisión DNI *

1 W Y 5  S

Texto de la imagen *

DNI Azul DNI Electrónico

FLUJO DE CREACIÓN Y ACTIVACIÓN DE CASILLA ELECTRÓN.

Plataforma Virtual eCasilla-CGR

Casilla por Asignación Obligatoria:

Descargar DDJJ

Carga de documentos

Ingrese un correo electrónico para el envío de comunicaciones relacionadas con la creación de su casilla electrónica.

Correo Electrónico

Nota: Capacidad máxima de cada documento es de 2 MB, si excede la capacidad, proceda a reducir la calidad de las imágenes.

DDJJ Anexos (Foto y DNI)

Pasos:

1. Descargar la DDJJ, llenar y firmar.
2. Preparar un documento que contenga:
 - o Foto *
 - o DNI anverso
 - o DNI reverso
3. Subir a la Plataforma Virtual los archivos en formato PDF.

(*) Detalle de la foto:

- A color con fondo blanco.
- No porosa.
- La foto se debe tomar de frente, sin lentes, con el rostro y las orejas descubiertas.
- No tener prendas en la cabeza, salvo religiosas.
- Sin retoques.

Documento	Tamaño	
[10673169]FD.pdf	71.2KB	X
formato_datos (69).pdf	71.2KB	X

Enviar documentos Cerrar

Plataforma Virtual eCasilla-CGR

Casilla por Asignación Obligatoria:

Descargar DDJJ

Carga de documentos

Ingrese un correo electrónico para el envío de comunicaciones relacionadas con la creación de su casilla electrónica.

Correo Electrónico

pruebas.ecasilla@...

Nota: Capacidad máxima de cada documento es de 2 MB, si excede la capacidad, proceda a reducir la calidad de las imágenes.

DDJJ Anexos (Foto y DNI)

Los documentos se cargaron exitosamente

Luego de la revisión de los documentos por el Auxiliar de la CGR, se le enviará un enlace de validación de datos a su correo electrónico para continuar con la activación de la casilla electrónica.

De encontrar alguna observación en la revisión de los documentos, se le comunicará para subsanación a su correo electrónico. El plazo máximo para subsanar es de dos (2) días hábiles.

Finalizar

Documento	Tamaño	
[10673169]FD.pdf	71.2KB	X
formato_datos (69).pdf	71.2KB	X

Enviar documentos Cerrar

Flujo de Creación de casilla por Asignación Obligatoria

Lista de Casillas

Carga Masiva (CON correo) Carga Masiva (SIN correo) Nuevo

DNI	Nombre Completo	Estado	Fecha y Hora	Acciones
41 [REDACTED]	[REDACTED]	Creada	21/09/2022 16:05:33 hrs.	

NOTIFICACIÓN N° 000077-2022-CG

LA CONTRALORÍA
GENERAL DE LA REPÚBLICA DEL PERÚ

COMUNICACIÓN PARA REALIZAR LA ACTIVACIÓN VIRTUAL DE LA CASILLA ELECTRÓNICA EN EL MARCO DE LA NOTIFICACIÓN ELECTRÓNICA OBLIGATORIA EN EL SISTEMA NACIONAL DE CONTROL

PERSONA NATURAL

NOMBRES Y APELLIDOS DEL DESTINATARIO: A [REDACTED] AN

DNI N° 42 [REDACTED]

DOMICILIO DEL DESTINATARIO: URB JARDIN [REDACTED] HUAMANGA / AYACUCHO

FECHA DE EMISIÓN: 06/04/2022 HORA: 17:11:27

En la dirección, fecha y hora indicadas, el notificador que suscribe el presente documento, se apersonó al domicilio antes señalado, correspondiente al Usuario Receptor, para llevar a cabo la notificación con las instrucciones que usted debe seguir para activar su casilla electrónica:

- Ingresar al enlace para la verificación de sus datos <https://ecasillastage.contraloria.gob.pe/cvfvGQ> en el plazo de tres (3) días hábiles, con lo cual se completará la activación de su casilla electrónica y puede acceder a ella para recibir notificaciones de la Contraloría.
- En caso que no verifique sus datos personales en el enlace remitido dentro del plazo tres (3) días hábiles, se activará automáticamente su casilla electrónica, a la que debe acceder en forma obligatoria para conocer las notificaciones que le serán enviadas por la Contraloría. Para acceder a su casilla electrónica debe ingresar al siguiente enlace <https://ecasillastage.contraloria.gob.pe/jb2azz>, ingresar el código **324847** y continuar con las instrucciones que le brinda el sistema.

[Marcar según el supuesto que corresponda]

Se constata que, en el domicilio señalado no se encuentra el Usuario Receptor o persona mayor de edad con quien pueda efectuarse la notificación, se comunica, mediante Aviso de Notificación colocado en lugar visible de dicho domicilio, que la nueva fecha en que se hará efectiva la notificación es: / / .

LA CONTRALORÍA GENERAL DE LA REPÚBLICA DEL PERÚ eCasilla-CGR

Asignación Obligatoria Registrar Cargo y Activar Casilla

Fecha Recepción Notificación: 06/04/2022

Archivo Cargo: Seleccionar archivo... formato_notificacion - 2022-04-06T171128.188.pdf

Registrar Cargo

Activar Casilla

Datos Persona Natural

DNI	Nombres	Apellido Paterno	Apellido Materno
42757358	Amadeo	Ordaya	Huaman

Salir Activar Casilla

Éxito
Fecha y cargo de recepción de notificación registrados con éxito.

Flujo de Creación de casilla por Asignación Obligatoria

Domicilio

Domicilio Nacional [?]

Departamento * AYACUCHO Provincia * LA MAR Distrito * SANTA ROSA

Dirección * JR. APURIMAC S/N

Datos de contacto

Teléfono Nacional [?]

Teléfono Celular *

Correo Electrónico 2

Estado de la casilla

Estado: Pendiente de creación

Fecha Registro

ABRIL 2022

Lun	Mar	Mie	Jue	Vie	Sab	Dom
				1	2	3
4	5	6	7	8	9	10
11	12	13	14	15	16	17
18	19	20	21	22	23	24
25	26	27	28	29	30	

Fecha Comunicación Ing. Plataforma

Usuario: U64535

Cancelar Asignación Guardar y Enviar Enlace Salir

298 [Redacted] vier

Pendiente de Creación

21/09/2022 11:16:32 hrs.

04

Medios de presentación de la DDJJ por parte del usuario receptor

Medios de presentación de la DDJJ por parte del usuario receptor

- En físico y original: Cuando la DDJJ tiene firma manuscrita
- Vía correo electrónico: Cuando la DDJJ tiene firma digital
- Por Plataforma Virtual eCasilla-CGR: <https://ecasilla.contraloria.gob.pe/pvirtual>

05

Medios de presentación de la DDJJ por parte del usuario Auxiliar

Medios de presentación de la DDJJ por parte del usuario Auxiliar

- a). Por Mesa de partes de CGR: Cuando la DDJJ tiene firma manuscrita
- b). Por Mesa de partes virtual: Cuando la DDJJ tiene firma digital (<https://mesadepartesvirtual.contraloria.gob.pe/mpvirtual/>)
- c). Por eCasilla-CGR: Cuando la DDJJ es presentada por Plataforma Virtual

08 [REDACTED] dio Activada 25/08/2022 11:18:56 hrs. ✕ 🔍 ✎ ▶ 📄

Registrar información para Mesa de Partes

DNI 40914987	Nombres ROMULO PARIONA LLAMOCCA
Código UO D320-Gestion documentaria	Tipo de documento 113-Formato

Detalle del asunto
Presentación de la DDJJ de casillas Electrónicas obligatorias ✓

Documentos adjuntos:

- Documento principal: DDJJ de datos
- Anexos:
 1. Foto y DNI

Registrar Cancelar

Correo Electrónico 2 ✉

Usuario
40914987

Usuario
U65319

Fecha Comunicación Ing. Plataforma
18/08/2022 📅

Registrar DDJJ en MP Salir

06

Flujo de Creación y Activación de Casilla Electrónica por Solicitud Voluntaria

Flujo de Creación de casilla por Solicitud Voluntaria

PLATAFORMA VIRTUAL ECASILLA-CGR

LA CONTRALORÍA GENERAL DE LA REPÚBLICA DEL PERÚ

Notificación Electrónica

eCasilla - CGR

Bienvenidos al Sistema de Notificaciones y Casillas Electrónicas de la Contraloría General de la República del Perú

ACCESO A CASILLA ELECTRÓNICA

PLATAFORMA VIRTUAL DE CASILLA ELECTRÓNICA

Solicitud Generación Voluntaria de Casilla Electrónica

Persona Natural Persona Jurídica

DNI *
01120195

Fecha Nacimiento *
06/11/

Fecha Emisión DNI *

Correo Electrónico *

Repetir Correo Electrónico *

Texto de la imagen *

GENERACIÓN VOLUNTARIA DE CASILLA ELECTRÓNICA

Plataforma Virtual eCasilla-CGR

Casilla Voluntaria:

Descargar DDJJ

Carga de documentos

Correo electrónico para el envío de comunicaciones relacionadas con la creación de su casilla electrónica.

Correo Electrónico:
pruebas.ecasilla@gmail.com

Nota: Capacidad máxima de cada documento es de 2 MB, si excede la capacidad, proceda a reducir la calidad de las imágenes.

Documento	Tamaño	
[24940018]FD.pdf	52.4KB	X
formato_datos (58).pdf	71KB	X

Pasos:

1. Descargar la DDJJ, llenar y firmar.
2. Preparar un documento que contenga:
 - o Foto *
 - o DNI anverso
 - o DNI reverso
3. Subir a la Plataforma Virtual los archivos en formato PDF.

(*) Detalle de la foto:
- A color con fondo blanco.
- No porosa.
- La foto se debe tomar de frente, sin lentes, con el rostro y las orejas descubiertas.
- No tener prendas en la cabeza, salvo religiosas.
- Sin retoques.

Enviar documentos Cerrar

07

Ingreso a la casilla electrónica

- Ingreso para el Usuario Receptor: <https://ecasilla.contraloria.gob.pe/login>

LA CONTRALORÍA E-Casilla

Inicio Tutoriales Preguntas Frecuentes Instaladores Normativa Acreditación Soporte de eCasilla-CGR

SISTEMA DE NOTIFICACIONES Y CASILLAS ELECTRÓNICAS eCasilla-CGR

El eCasilla - CGR es un sistema informático administrado por la Contraloría, que automatiza las comunicaciones en el marco de los servicios de control y servicios relacionados, realizados por esta Entidad Fiscalizadora Superior y los OCI, y que permite contar con un canal seguro y eficiente de comunicación hacia los usuarios receptores.

Ingresar al Sistema Informático

LA CONTRALORÍA Casilla Electrónica CGR

Bienvenidos a la Casilla Electrónica de la Contraloría General de la República del Perú.

ACCESO A CASILLA ELECTRÓNICA SOLICITUD DE ACTIVACIÓN DE CASILLA ELECTRÓNICA

Ingreso a la Casilla Electrónica

- Ingreso para el Usuario Receptor: <https://ecasilla.contraloria.gob.pe/login>

08

Ingreso al Sistema Ecasilla-CGR

Ingreso al Sistema eCasilla-CGR

- Ingreso para el Usuario Auxiliar, Operador, Emisor, Notificador:
<https://apps1.contraloria.gob.pe/login/wfrm/Index.aspx>

Ingreso al Sistema eCasilla-CGR

- Ingreso para el Usuario Auxiliar, Operador, Emisor, Notificador:
<https://apps1.contraloria.gob.pe/login/wfrm/Index.aspx>

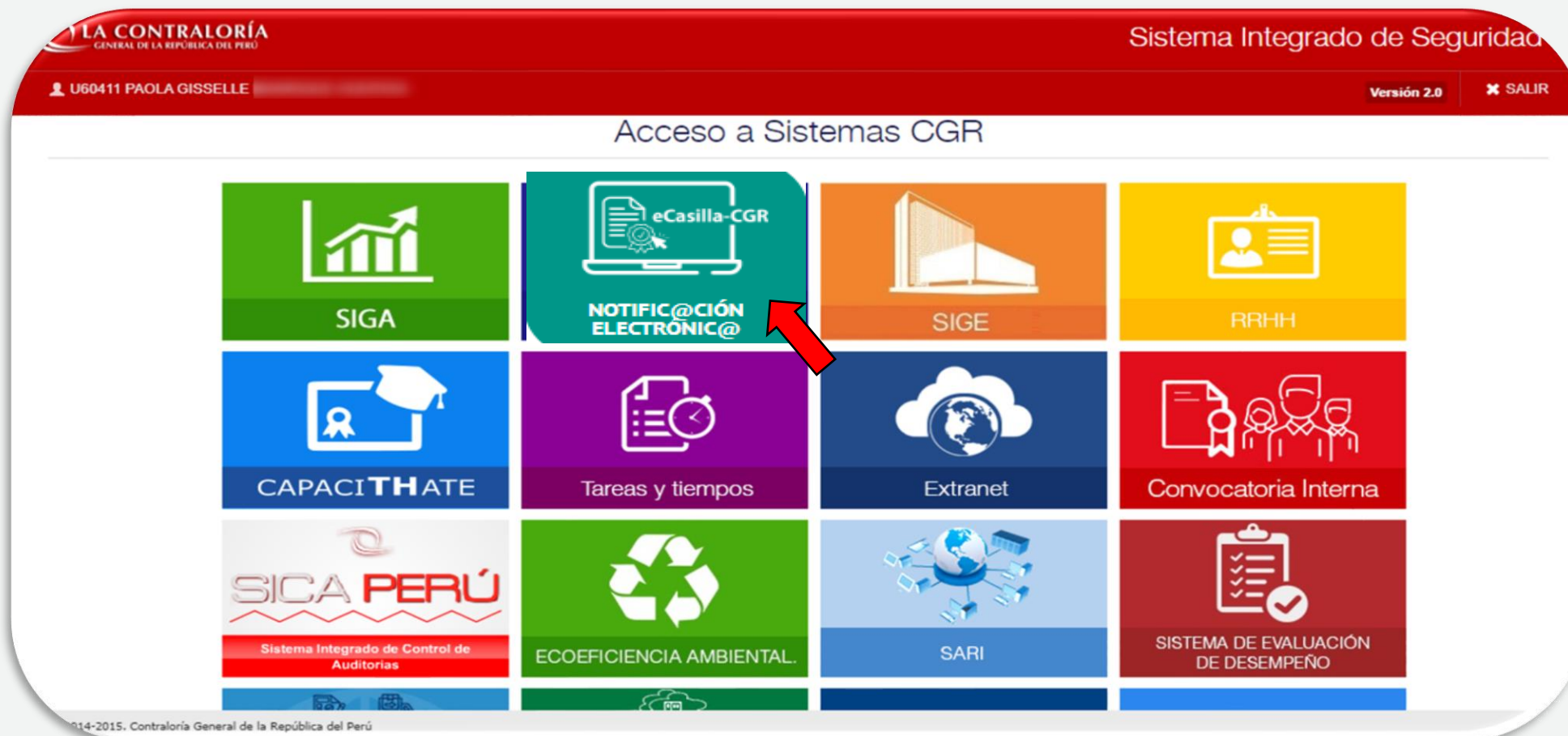

Ingreso al Sistema eCasilla-CGR

- Ingreso para el Usuario Auxiliar, Operador, Emisor, Notificador:
<https://apps1.contraloria.gob.pe/login/wfrm/Index.aspx>

- Ingreso a la Web de Casilla Electrónica: <https://doc.contraloria.gob.pe/ecasilla/>

**Demo del sistema
Creación de casilla electrónica por
asignaciones obligatorias y voluntarias.
Notificación Electrónica.**

Espacio para preguntas y respuestas

Envíe su consulta o solicite ayuda sobre incidencias, adjuntando un pantallazo:

Hacia el buzón de correo:

- ✓ ecasillacgr@contraloria.gob.pe, indicando siempre un número de contacto, detallando claramente su consulta, registrando datos necesarios y adjuntar imágenes de ser necesario.

Desde el Portal de Atención:

- ✓ <https://aplicativoscgr.contraloria.gob.pe/proactivanet/portal/>

Envíe su consulta respecto a la aplicación de la Directiva:

Correo electrónico dirigido a:

- ✓ consultaslegalescasilla@contraloria.gob.pe

Gracias